gästrike VATTEN

Välkommen!

Varsågod att hämta fika innan du sätter dig!

Varför träffas vi idag?

- Vi berättar om status i projektet, den tekniska vattenutredningen och varför utbyggnad av vatten och avlopp blir förskjuten
- Vi svarar på dina frågor

Lena Blad, VD & Karolina Stenroth, Processingenjör vatten

gästrike VATTEN

Informationsmöte 13 maj 2017

Agenda

- Kort om Gästrike Vatten
- Projektet utbyggnad av kommunalt VA
- Försening i tid pga utökad vattenutredning
- Detta händer framåt
- Frågor
- Information och kontaktvägar

gästrike VATTEN

Gästrike Vatten AB

- Bildades 1 maj 2008
- VA-Samverkan över kommungränserna
- Samla erfarenhet och kompetens
- Ansvarar för drift och utveckling av de allmänna vatten- och avlopps-anläggningarna i fem kommuner
- Kommunägt aktiebolag
- Helt avgiftsfinansierad verksamhet
- Lagen om allmänna vatten- och avloppstjänster (2006:412) styr verksamheten

Vatten i naturen bryr sig inte om administrativa gränser som kommun- eller länsgränser. Det rör sig i naturen som det en gång skapats. EU:s ramdirektiv för vattenplanering har avrinnings-områden som bas, inte kommuner eller län.

Gästrike Vatten har uppdraget att i fyra kommuner säkerställa framtidens vatten och målet är att på bästa sätt ta tillvara de vattenresurser som finns i regionen.

gästrike VATTEN

Bakgrunden är Gävle kommuns utbyggnadsplan

Talande webb | Välj språk | SÖK:

gästrike VATTEN

Hem | Vatten & avlopp | Avgifter | Vattentips | Om oss | Jobb och skola | Press | KUNDSERVICE

Vatten & avlopp

- Dricksvatten
- Spillvatten
- Dagvatten
- Ledningsnät
- Markarbeten
- Anslutning
- Om vattnet stängs av
- VA-projekt
  - Norrlandet
  - Trösken
  - **Nya områden**
    - Frågor och svar

Nya områden för kommunalt VA

Takten på omvandling från fritidsboende till permanentboende har de senaste tio åren ökat inom Gävle kommun. Flera områden är i behov av en mer hållbar VA-lösning för framtiden. Nu finns en utbyggnadsplan för var kommunalt vatten och avlopp ska byggas ut. Följande områden finns med: Rörberg, Hamrånge, Forsby, Sälgsjön, Heliga Landet och Åbyggeby.

Samhällsbyggnad Gävle har gjort utredningar som visar var det finns krav enligt lagstiftningen på att utöka verksamhetsområde för vatten och avlopp.
Tillsammans med Gästrike Vatten har sedan en prioritering gjorts. För prioriteringen har följande kriterier utretts

- Bristfälliga befintliga VA-lösningar, i större skala.
- Möjligheten att lösa VA- försörjningen inom den egna fastigheten.
- Hög takt av omvandling från fritidsboende till permanentboende.
- Området eller recipienten är bedömd med hög skyddsnivå för miljö och/eller hälsa enligt Naturvårdsverkets föreskrift 2006:7.
- Tekniska förutsättningar hos VA-infrastrukturen

Resultatet finns sammanställt i en utbyggnads- och anslutningsplan som antogs av kommunstyrelsen den 7 oktober 2014.

gästrike VATTEN

Verksamhetsområde

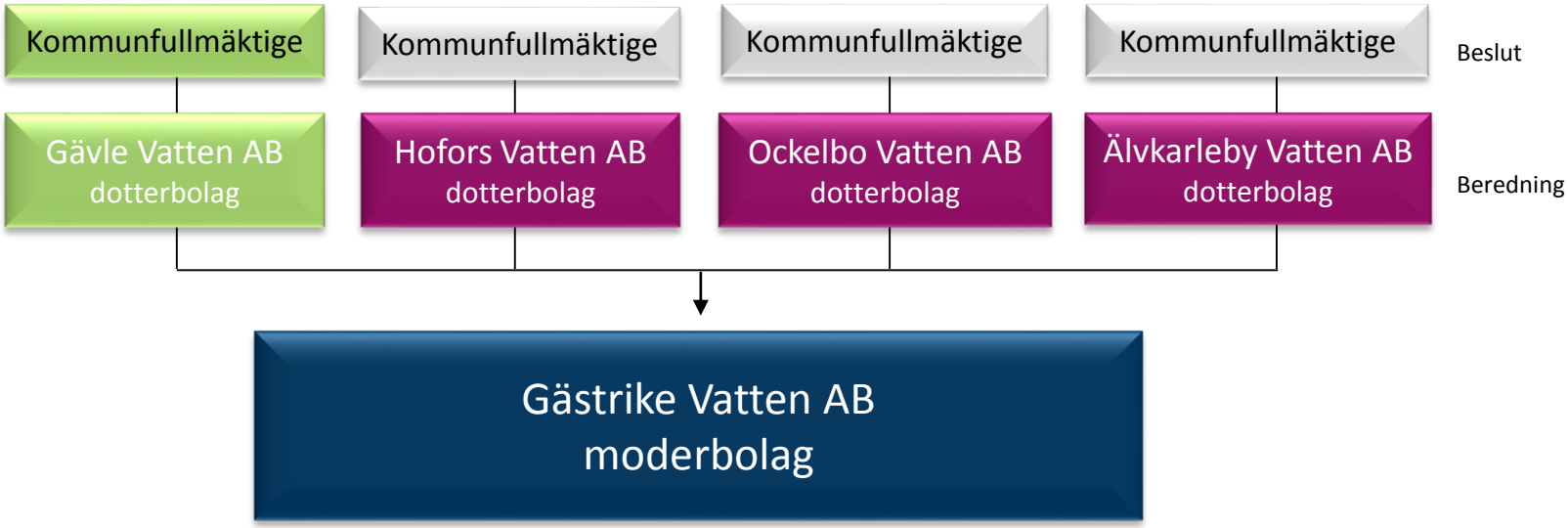

- Ett geografiskt område som beslutas av kommunfullmäktige
- Gästrike Vatten är skyldig att ordna VA-tjänster och se till att dem fungerar
- Fastighetsägaren är skyldig att betala avgift och har brukningsrätt

gästrike VATTEN

Tidplan från 2015

Våren 2015	**Gästrike Vatten utreder och planerar för VA-utbyggnad**
Höst 2015	Ritningar tas fram Nytt Informationsmöte för fastighetsägare Utskick till fastighetsägare
2016	VA-utbyggnad
2017	Anslutning till VA

gästrike VATTEN

Tidplan från 2015

Våren 2015	**Gästrike Vatten utreder och planerar för VA-utbyggnad**
Höst 2015	Ritningar tas fram Nytt Informationsmöte för fastighetsägare Utskick till fastighetsägare
2016	VA-utbyggnad
2017	Anslutning till VA

UTREDNING VISADE ATT MYCKET OMFATTANDE OMBYGGNATION OCH FÖRBÄTTRING AV PROCESSERNA I VATTENVERKET KRÄVS ÄN VAD VI RÄKNAT MED

gästrike VATTEN

Vattenutredning - Dricksvattenproduktion idag

- Det går inte att öka kapaciteten i vattenverket så mycket som behövs för att försörja den föreslagna utbyggnationen vid Hamrångefjärden.

gästrike VATTEN

Vattenutredning - Dricksvattenproduktion idag, forts

- Totras vattenverk producerar dricksvatten till Hamrånge, Totra, Bergby och Norrsundet i genomsnitt 10 l/s
- Det är grundvatten från Lössenåsen som förstärks med infiltration av ytvattenpåverkat grundvatten.

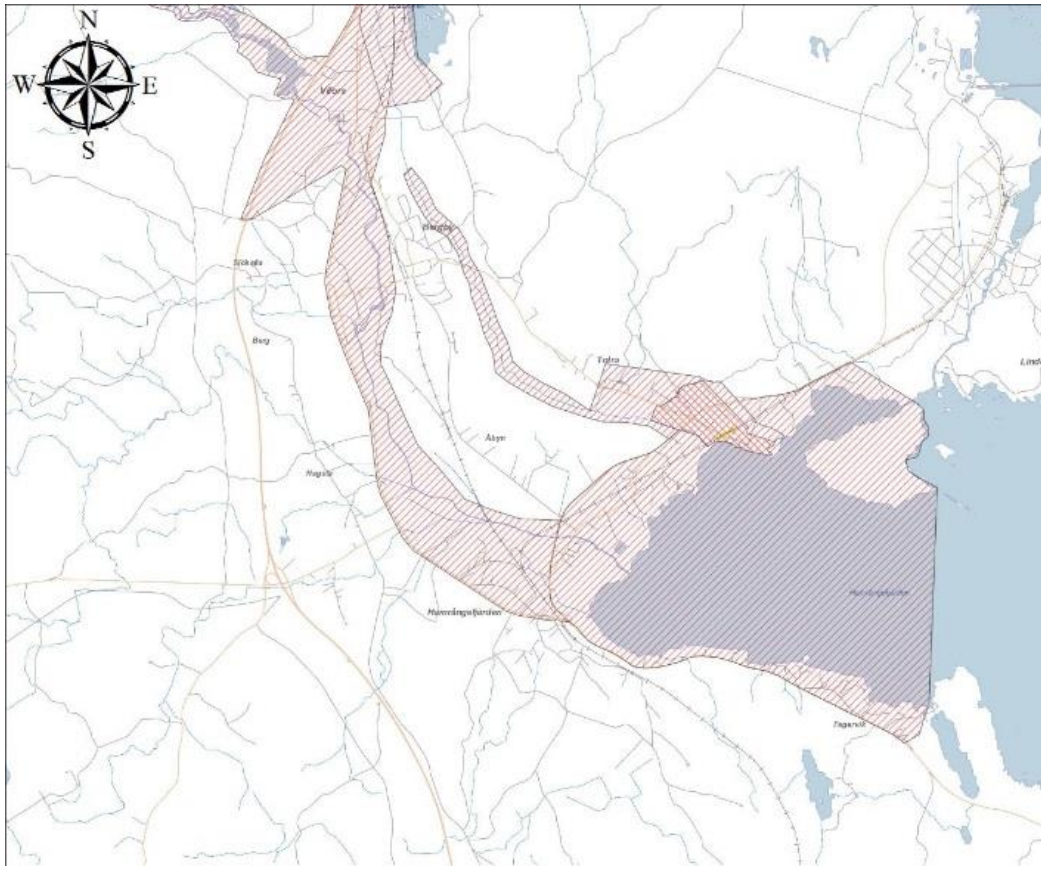

Vattenskyddsområdet Lössenåsen

gästrike VATTEN

Fortsatt arbete inom vattenutredningen

Kort sikt

- Mindre processoptimeringar på Totra vattenverk för att förbättra kvalitet och i viss mån kapacitet
- Minska utläckage på ledningsnätet för att nyttja allt vatten som produceras

Längre sikt

- Överföringsledning från Gävle
- Totra vattenverk och vattentäkt blir en del av vattenförsörjningssystemet i Gävle

Viktigt att hitta en långsiktigt hållbar vattenförsörjning i Hamrånge, Totra, Bergby och Norrsundet

gästrike VATTEN

Vad händer nu?

2015-	Fortsatt utredning av vattenförsörjning
2018	Beslut om inriktning för vattenförsörjning Nytt Informationsmöte för fastighetsägare med tidplan
2018/2019	Ritningar tas fram Informationsmöte för fastighetsägare Kundsamråd med fastighetsägare (utskick) Beslut om verksamhetsområde (Kommunfullmäktige i Gävle) VA-utbyggnad, tar ca 1 år ***Vilket år beror av åtgärder för att lösa vattenförsörjningen*** Anslutning till VA, inom 2 år från det att utbyggnaden är klar

gästrike VATTEN

Din väg till kommunalt VA

Ta reda på
Ta reda på om din fastighet ligger inom verksamhetsområde för vatten och avlopp.
Titta vad det ungefär skulle kosta att ansluta dig.

Skicka en Intresseanmälan
Skicka en intresseanmälan för att ansluta dig till Gästrike Vatten.

Svar från Gästrike Vatten
Gästrike Vatten svarar om det är möjligt och i så fall vad det skulle kosta och hur lång tid det skulle ta.
Du får också veta om du behöver en fastighetspumpstation för att pumpa bort avloppet.

Beställ kommunalt vatten och avlopp
Nu kan du beställa kommunalt vatten och avlopp av Gästrike Vatten.

Din förbindelsepunkt
Du får en karta med ett förslag på var förbindelsepunkt ska vara.
Vill du ändra läget så kontaktar du oss.

Ledningar i området
Gästrike Vatten gräver ner nya ledningar i det kommunala VA-nätet.

Faktura
Du får en faktura för att ansluta och en karta som visar var vi gräver ner din förbindelsepunkt.

Dags att gräva
Du gör din egen VA-installation på tomten. Du gräver eller anlitar entreprenörer som gräver ledningar från ditt hus till förbindelsepunkten, bygger en plats för vattenmätaren och gräver ner eventuell fastighetspumpstation. Tipset är att redan nu följa den checklista som Gästrike Vatten sedan kommer att besikta enligt.

Bygg en plats för vattenmätaren
Du ska bygga en bra plats för vattenmätaren. Den brukar vara placerad inne där vattenledningen kommer in i huset. Det är bara Gästrike Vatten som får sätta upp och ta ner vattenmätaren.

Beställ tid för besiktning
På www.gastrikevatten.se bokar du en tid då Gästrike Vatten ska komma och besikta din VA-installation.

Gästrike Vatten besiktar och kopplar på
När du har betalat anläggningstaxan så kommer vi och besiktar enligt en checklista.
Om allt är som det ska så släpper vi på vattnet och öppnar avloppet direkt.
Det är bara Gästrike Vatten som får öppna ventilerna till det allmänna nätet.

gästrike VATTEN

Produktbladen ger dig vägledning

- Produktblad: Ordlista, Ansvar och kostnader
- Produktblad: Ansvar och kostnader
- Förbindelsepunkt meddelas och faktura skickas
- Produktblad: Att anlita en entreprenör, fastighetspumpstation/självfall
- Produktblad: Vattenmätare
- Produktblad: Checklista på baksidan av fastighetspumpstation/självfall
- Produktblad: Larmar din pumpstation?

gästrike VATTEN

Förslag till verksamhetsområde

Beslut om behov av kommunalt VA fattat av Samhällsbyggnadsnämnden, Gävle 27 augusti 2015

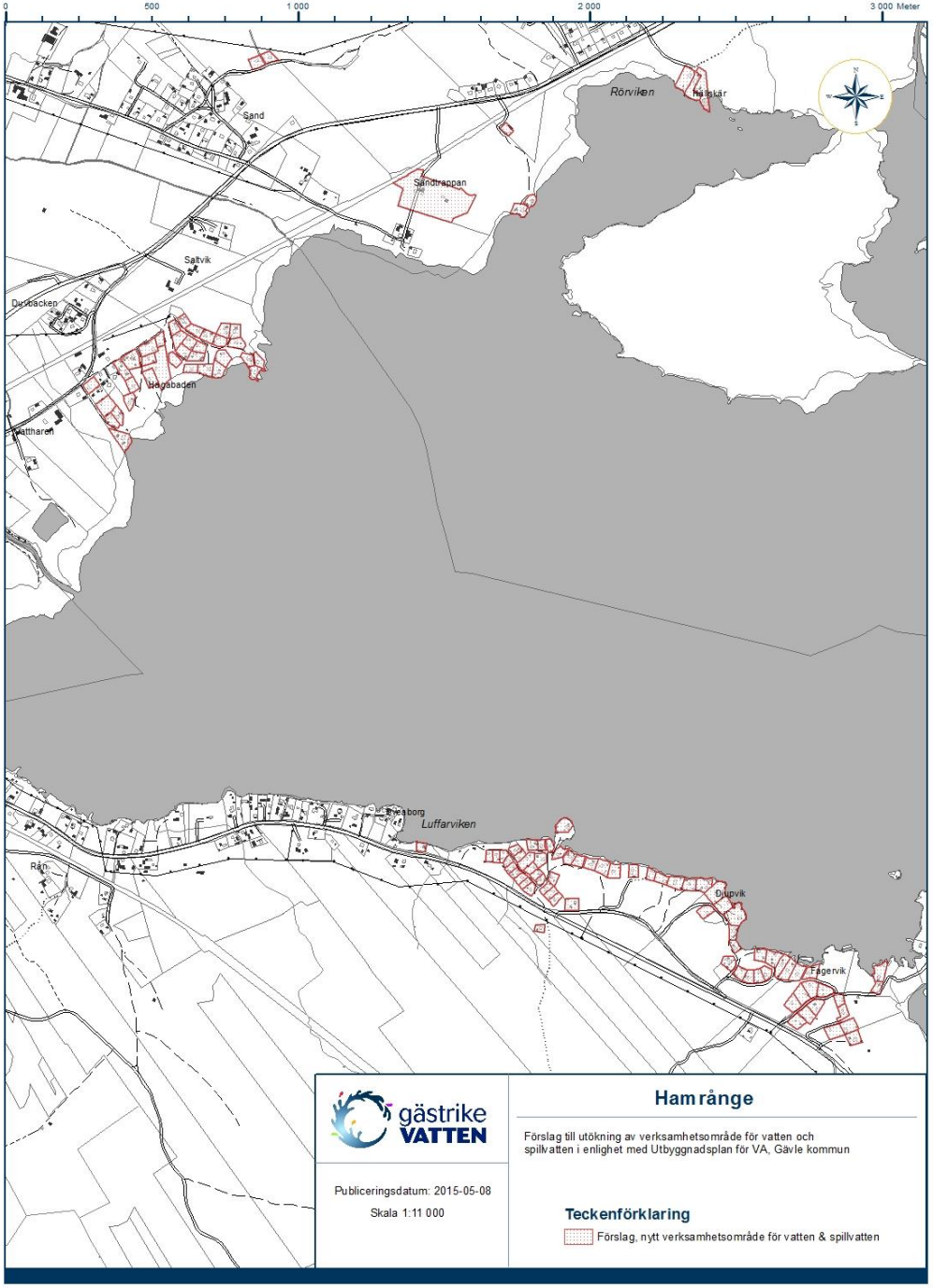

gästrike VATTEN

Fastighetsägarens kostnader

- Anläggningsavgift – engångskostnad
  Taxan i Gävle kommun vid tillfället som anslutning kan ske tillämpas.
  - Behålla eget vatten
  - Inlösen av enskilt avlopp
- Brukningsavgift – periodisk kostnad
- Ledningsarbeten på din fastighet

Funderingar – kontakta oss för ett möte!

gästrike VATTEN

Vatten och Avlopp

1 bostadshus

1 500 m^2 fastighetsareal

Beräknad avgift 2017:

***153 382kr** inkl. moms*

gästrike VATTEN

Frågor?

gästrike VATTEN

Samlad information på hemsidan

Vatten & avlopp / Pågående arbeten / Gävle / Hamrånge

Vatten och avlopp i Hamrånge

Gästrike Vatten planerar för att bygga ut det allmänna vatten- och avloppsnätet i Hamrånge. Utbyggnaden omfattar anslutning av cirka 110 fastigheter.

Informationsmöte 13 maj

Välkommen på informationsmöte lördag 13 maj. Vi berättar om den tekniska vattenutredningen som vi har gjort och varför utbyggnad av vatten och avlopp blir förskjuten i Hamrångefjärden samt svarar på dina frågor.

Fyren i Norrsundet
Datum: 13 maj
Tid: 10-12
Vi bjuder på fika! Du behöver inte anmäla dig i förväg.

Har du frågor om mötet? Vill du ställa din fråga redan nu? Vi besvarar dina frågor på mötet (anonymt). Maila till jessica.zetterholm@gastrikevatten.se eller ring på 026-17 51 46.

Välkommen

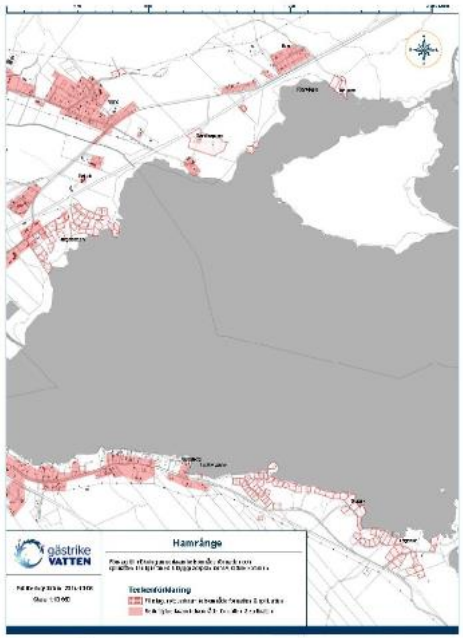

Klicka på bilden för att se den större i pdf

gästrike VATTEN

Kontakt

Gästrike Vatten

Kundservice

info@gastrikevatten.se
Telefon: 020-37 93 00
www.gastrikevatten.se

Jessica Zetterholm
Projektadministratör

Sammanfattning

- Utbyggnaden av kommunalt vatten och avlopp dröjer
- Utbyggnad sker för att skydda vattentäkten och miljön
- Vattenutredning fortlöper
- Inrättande av verksamhetsområde för VA dröjer
- Vi gör utskick inför nästa steg
- Samlad information på hemsidan
- Kontakta oss gärna!

gästrike VATTEN

Tack för att du kom!

info@gastrikevatten.se
020-379 300
www.gastrikevatten.se

gästrike VATTEN