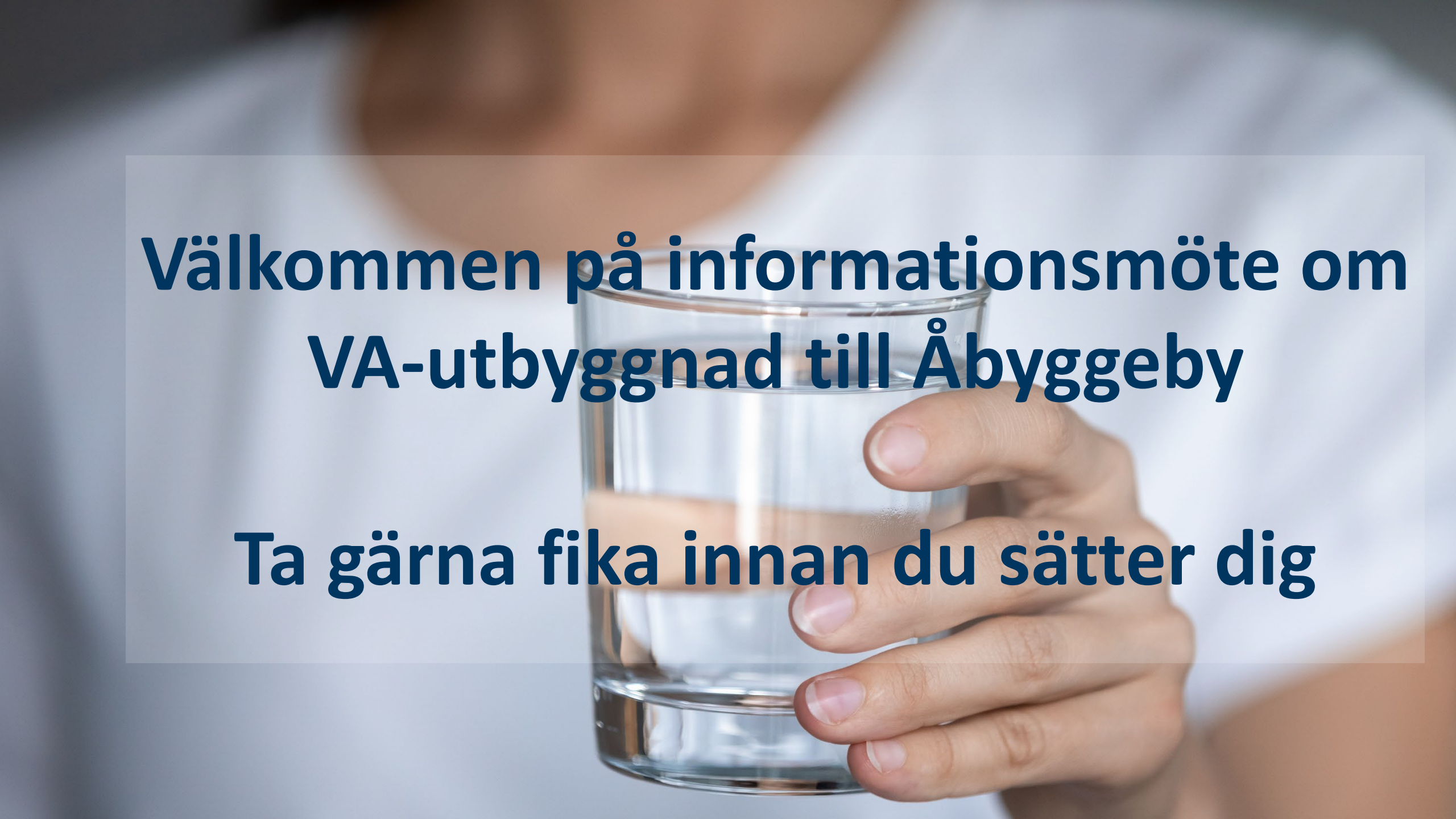

Välkommen på informationsmöte om VA-utbyggnad till Åbyggeby

Ta gärna fika innan du sätter dig

Presentation

- Johanna Harrysson – chef Ledningsnät
- Hans Kjellman – projektledare
- Jimmy Larsson - byggledare
- Katarina Sundqvist – chef servicecenter (kundtjänst)
- Emma Färlin - kundsamordnare

gästrike VATTEN

Dagordning

- Vi presenterar oss
- Bakgrund och planering av projektet
- Anslutningsprocessen
- Fastighetspumpstation för avlopp
- Kostnader för kommunalt vatten och avlopp
- Frågor

gästrike VATTEN

Gästrike Vatten

- Vatten och avlopp i fem kommuner
- VA-Samverkan över kommungränserna
- Kommunägt aktiebolag, ca 120 anställda
- Helt avgiftsfinansierad verksamhet

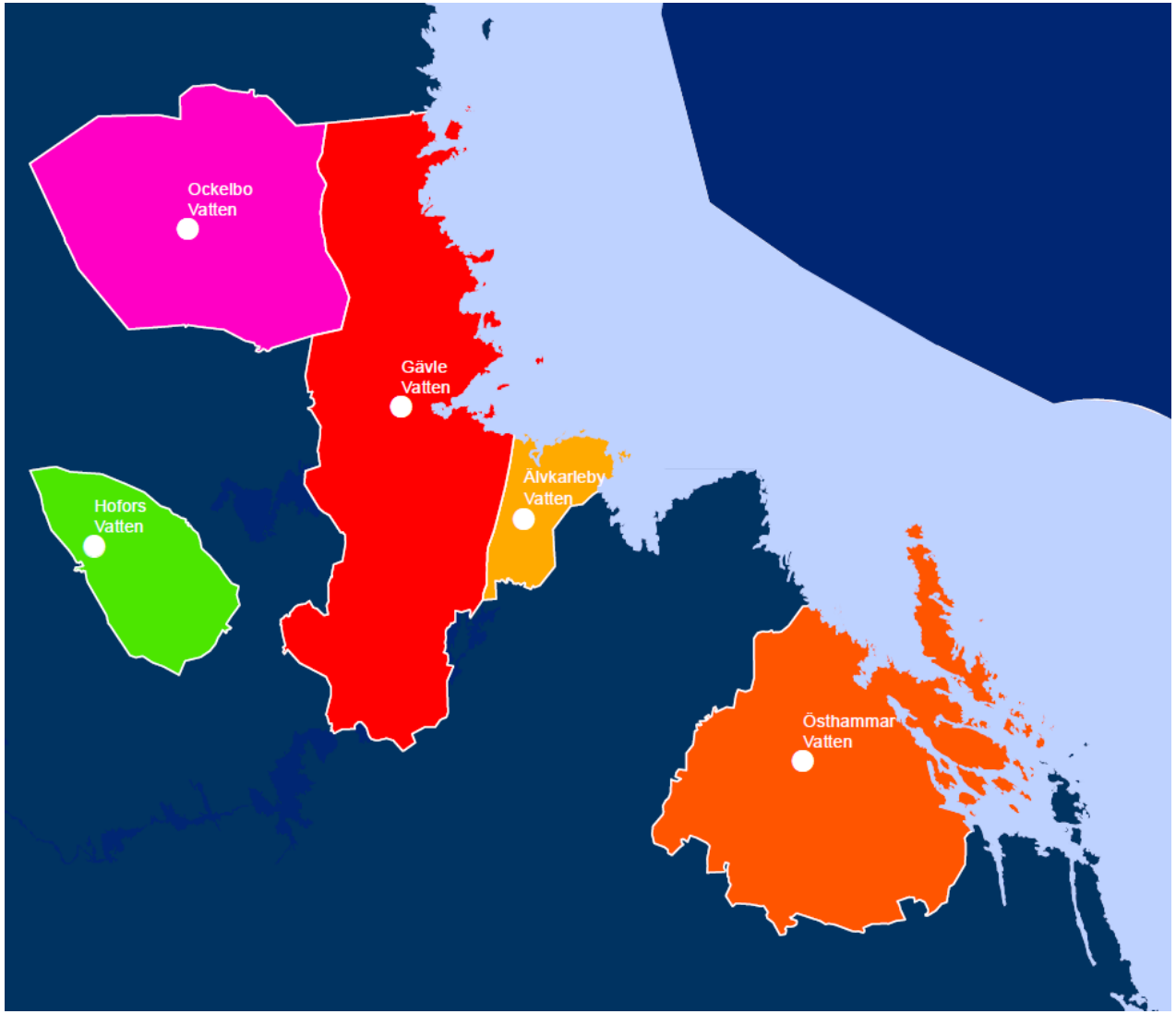

gästrike VATTEN

Kommunalt vatten och avlopp till Åbyggeby

Långsiktigt hållbar lösning för vattenförsörjning och avloppsrening med hänsyn till människors hälsa och miljö.

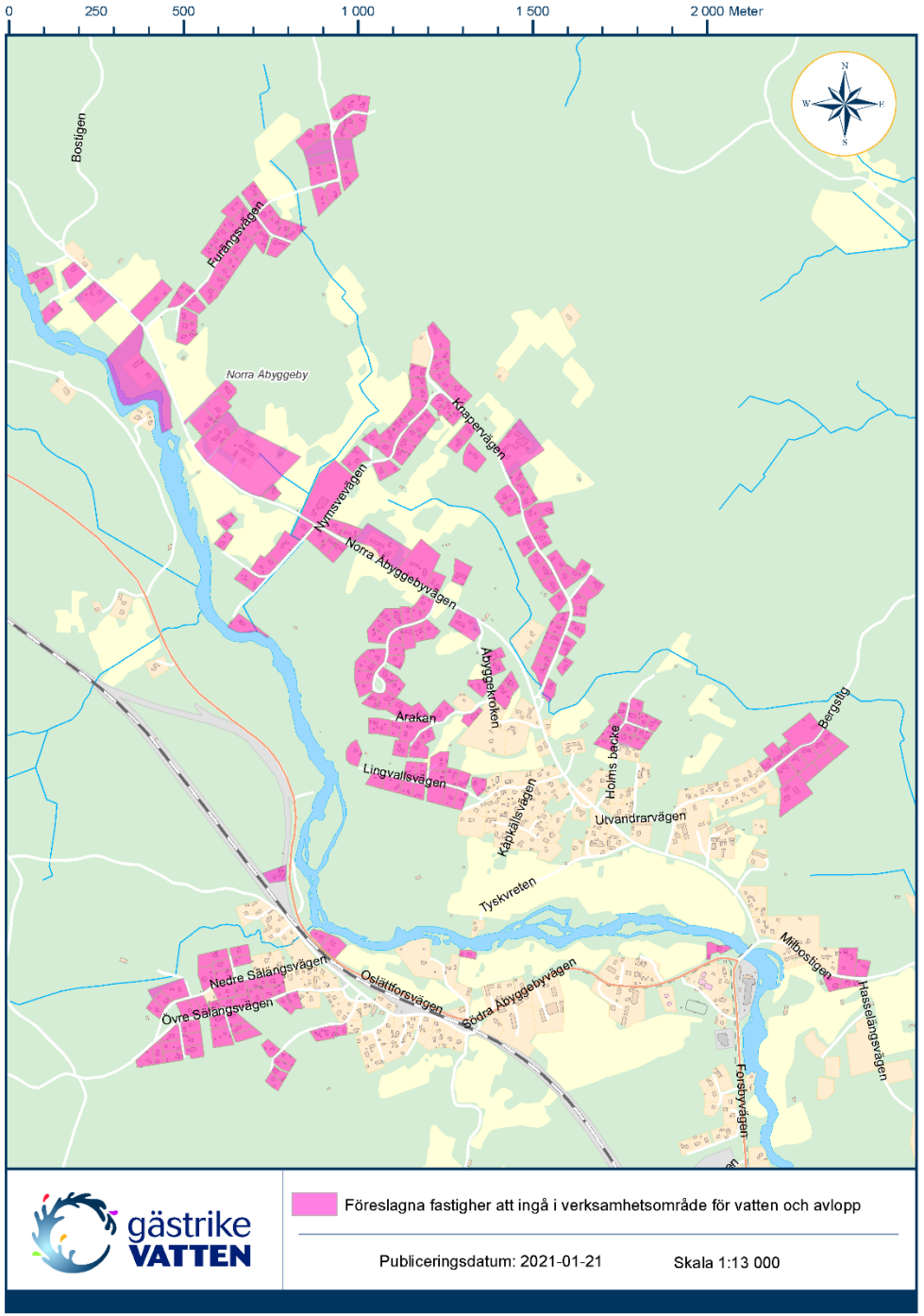

gästrike VATTEN

Projektets omfattning

276 Fastigheter

15 km schakt

Pumpstationer för spillvatten

Tryckstegringsstationer för dricksvatten

Cirka 100 miljoner kr

gästrike VATTEN

Tidplan

2022-2023
Förarbete med förstärkande åtgärder på det befintliga vatten och avloppsnätet för att skapa förutsättningar för anslutning för fler. Projektering för nytt vatten och avloppsnät.

2023-2025
Entreprenadarbete med att schakta cirka 15 kilometer.

2025
Möjlighet till inkoppling av kommunalt vatten och avlopp

2026
Återställningsarbete.

gästrike VATTEN

Anslutningsprocessen - GVAB utför

2021-2022
Gästrike Vatten utför
Projektförberedelser

2022
Informationsmöte med berörda fastighetsägare

2022-2023
Förutsättning för entreprenad och tillstånd

2022-2023
Projektering, förslag på förbindelsepunkt skickas ut till dig - samråd på plats vid din fastighet och uppstart av markentreprenad

gästrike VATTEN

Anslutningsprocessen – GVAB utför

2023 - 2025
Gästrike Vatten bygger ledningar

2024-2025
Utskick enklare VA-anmälan, kontroll av uppgifter, uppgift om preliminär kostnad

2025
Innan inkoppling
Upprättelse av förbindelsepunkt
Avgiftsskyldighet
Anläggningsfaktura
Förfallotid 30 dagar

gästrike VATTEN

Anslutningsprocessen – du utför

2025-
Dags att gräva
Du gräver/anlitar entreprenör som gräver ledningar från ditt hus till förbindelsepunkt samt gräver ner en eventuell fastighetspumpstation

2025-
Plats för vattenmätare
En bra (lättillgänglig) plats för mätaren, montera konsol och ventiler.
En gratis konsultation, platsen ska vara godkänd av Gästrike Vatten

2025-
Beställ tid för besiktning
När allt är klart inom fastigheten bokar du tid för besiktning, uppsättning av vattenmätaren och ev. installation av fastighetspump. Innan du bokar din tid ska anslutningsavgiften vara betalad.

2025-
GVAB besiktigar och kopplar in
När anläggningsavgiften är betald så besiktigar vi enligt checklista.
En besiktning gratis.

gästrike VATTEN

En byggarbetsplats

Respekt – Säkerhet – Hänsyn

Fastighetspump för avlopp

- Vissa fastigheter kommer att behöva en fastighetspumpstation
- Gästrike Vatten äger och sköter driften av pumpen
- Självfallsledning från huset till sumpen, pumpar vidare till det allmänna avloppsnätet

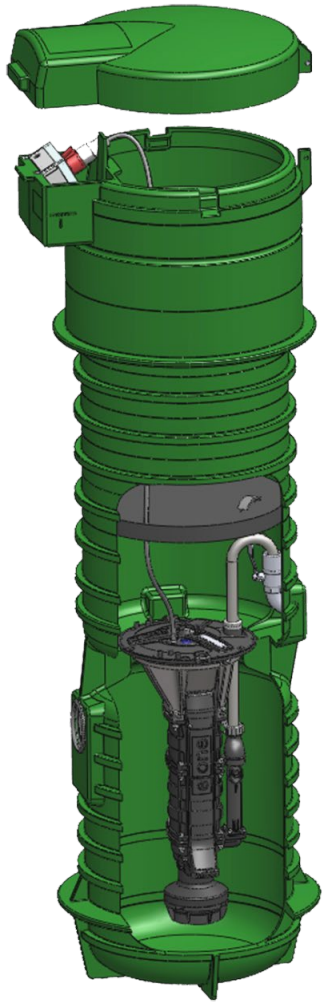

gästrike VATTEN

Placering av fastighetspumpstation

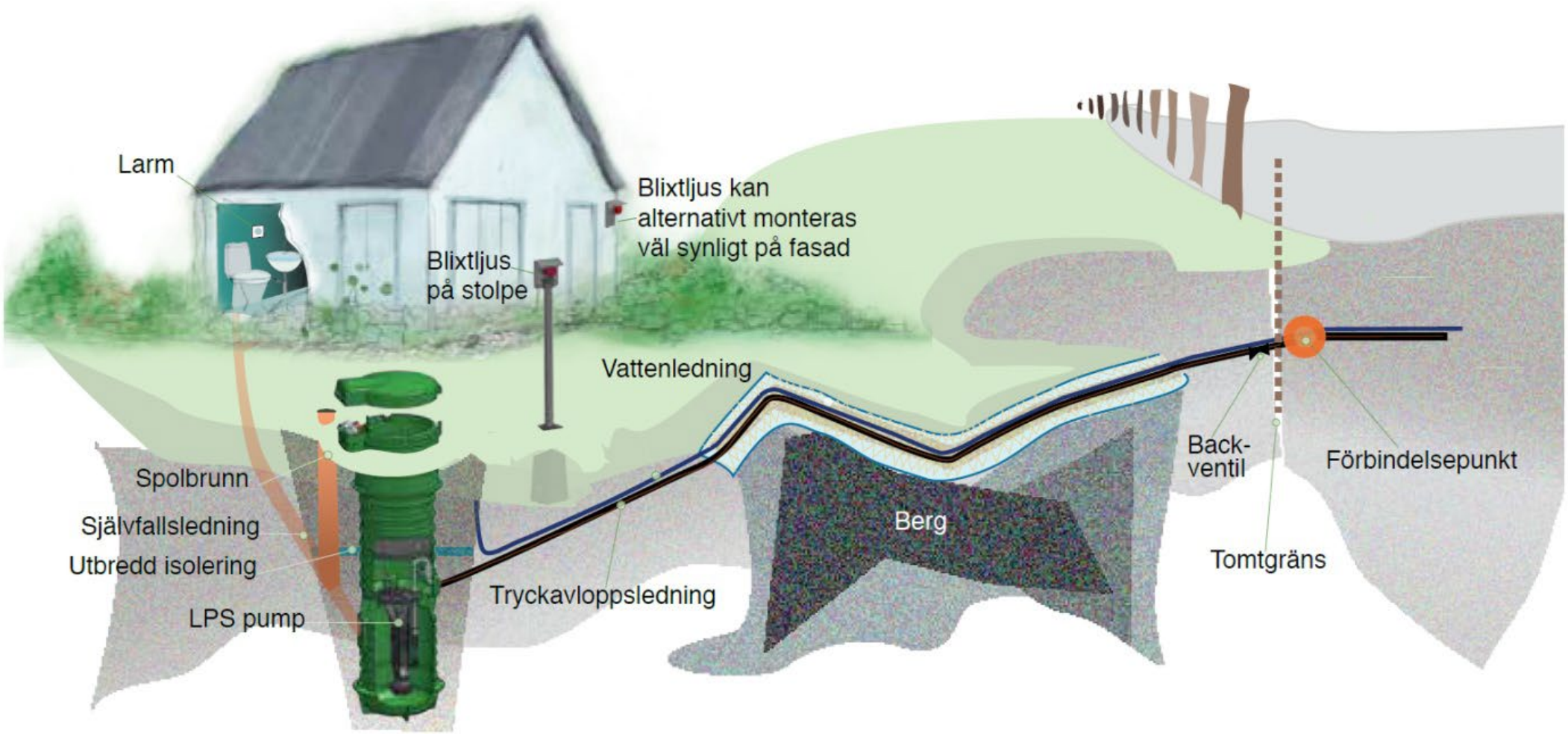

VATTEN

Arbete på egen tomt

Monteringsanvisning och checklista finns på gastrikevatten.se

Digital vattenmätare

En digital vattenmätare läses automatiskt av regelbundet och du betalar för en exakt vattenförbrukning istället för en preliminär.

Kräver ett bra utrymme – riktlinjer finns att läsa på gastrikevatten.se/faktablad

gästrike VATTEN

Hur mycket kostar det att ansluta?

Anläggningsavgift

Servisavgift (vatten- och avloppstjänst)
Förbindelsepunktsavgift
Antal bostadsenheter
Gällande VA-taxa för Gävle kommun

Arbete på din egen fastighet

Ledningar från fastighet till förbindelsepunkt
Ordna mätarplats och montera vattenmätarkonsol
Installation av fastighetspumpstation
El för drift av fastighetspumpstation

Vatten och Avlopp

1 bostadshus

1200 m^2 fastighetsareal

Beräknad avgift 2022:

149 152 kr inkl. moms

gästrike VATTEN

Brukningsavgift

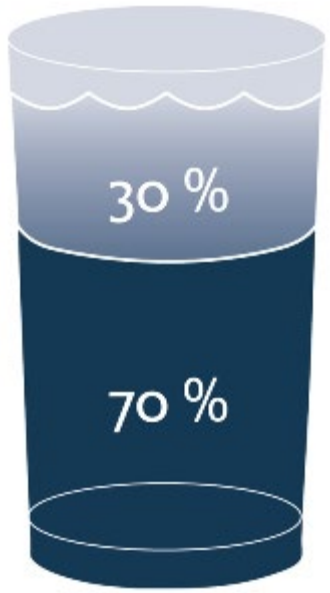

Rörlig avgift

Fast avgift

Avgifter 2022	
Rörlig avgift för vatten och avlopp	15,31kr/m^3
Fast mätaravgift	4 560kr/år
Totalkostnad/år 150 m^3	**6 852kr/år**

5 öre
per liter

Exempel för ett typhus A
För en villa med en årsförbrukning på 150m^3 är totalkostnaden cirka 571kr/månad, inklusive moms

gästrike VATTEN

gästrike VATTEN

Vad letar du efter?

Mina sidor | Kundservice | Lyssna | Translate

Vatten & avlopp | Taxa & avgifter | Tips & råd | Jobb & skola | Våra kommuner | Om Gästrike Vatten

Start / Vatten & avlopp / Pågående arbeten & projekt / Gävle / Nya områden i Gävle / Åbyggeby

Kommunalt vatten och avlopp i Åbyggeby

Gästrike Vatten bygger på uppdrag av Gävle kommun ut det kommunala ledningsnätet för vatten och avlopp till Åbyggeby. Det innebär att du som bor eller äger en fastighet i det beslutade området kommer att få tillgång till en långsiktigt hållbar lösning för vattenförsörjning och avloppsrening med hänsyn till människors hälsa och miljö.

Vi tryggar ditt vatten – nu och för kommande generationer

- Vatten & avlopp
- Driftstörningar
- Aktuellt vattenläge
- Pågående arbeten & projekt
  - Gävle
    - Nya områden i Gävle
      - Hamrångebygden
      - Åbyggeby
        - Informationsmöten
      - Utökad rening av fosfor på Duvbacken
      - Heliga landet
      - Stackbo
      - Nytt reningsverk
      - Mårtsbovägen
      - VA-arbete i Hagaström 2021

gästrike VATTEN

www.gastrikevatten.se/abyggeby

Faktablad

När du ska ansluta din fastighet till kommunalt vatten och avlopp är det mycket information som du behöver läsa.

Här har vi samlat allt i faktablad, ett för varje del. När du anmäler att du vill ansluta din fastighet så skickar vi hem alla blad till dig, men dem finns också att skriva ut här.

Våra faktablad

Ordlista

Tips om att anlita en entreprenör

Ledningar och ansvar, kundsamråd och förbindelsepunkt

Självfall med checklista

gästrike VATTEN

gastrikevatten.se/faktablad

Kontakta oss gärna

Kundservice 020-37 93 00

info@gastrikevatten.se

www.gastrikevatten.se/abyggeby

Tack för idag!